

PLANTA DE MOBILIÁRIO

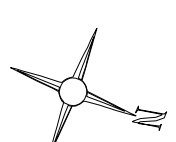

PLANTA DE LOCALIZAÇÃO
ESC.:1/500

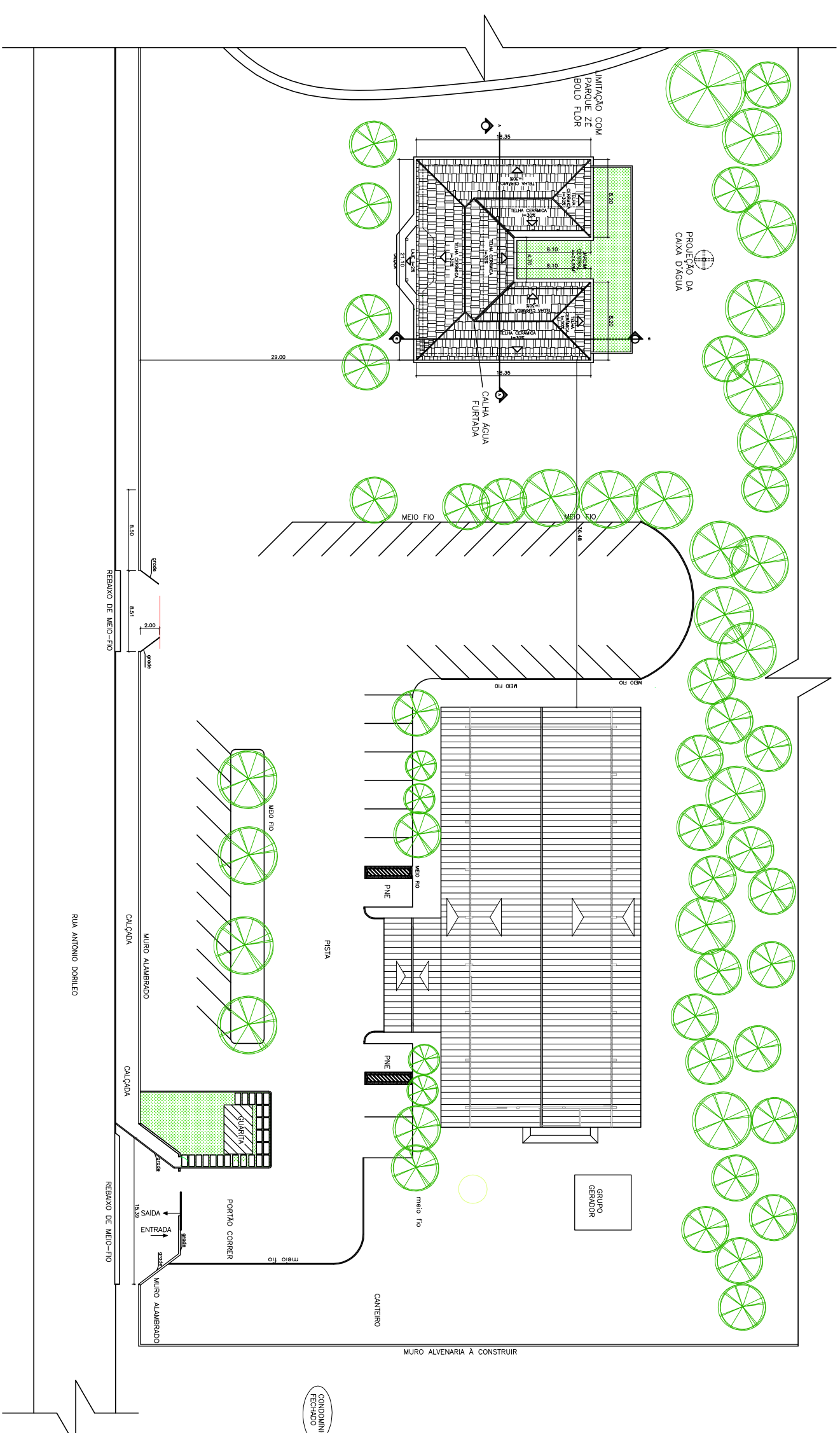
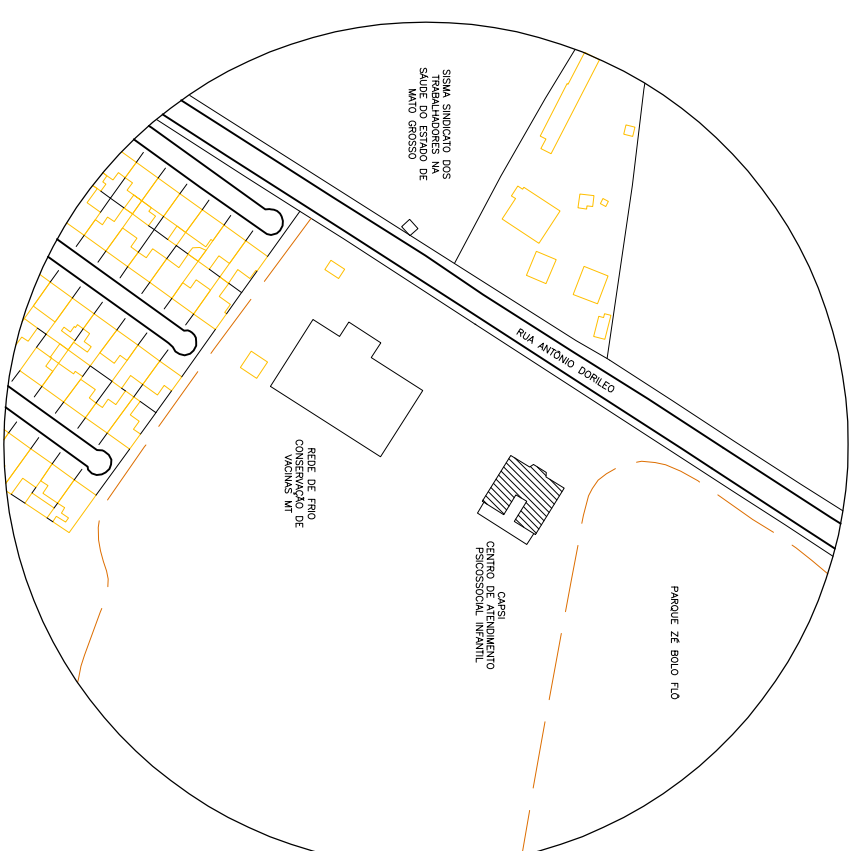

PLANTA DE SITUAÇÃO
ESC.:1/500

| | |
|---|--|
| APROVAÇÃO: | |
| TÍTULO: PROJETO ARQUITETÔNICO | |
| TPO DE OBRA: REFORMA CAPSI- CENTRO DE ATENDIMENTO PSICOSSOCIAL INFANTIL | |
| LOCALIZAÇÃO: RUA ANTÔNIO DORILEO -BAIRO COPEHEMA | |
| PROPRIETÁRIO: JOSÉ ROBERTO A. DE CASTRO PINTO | |
| AUTOR DO PROJETO: RESP. TÉCNICO: | |
| ASSINTO: PLANTA DE MOBILIÁRIO/IMPLANTAÇÃO/SITUAÇÃO | |
| ESCALA: INDICADA | |
| ÁREA DO TERRENO: 278,42m² | |
| ÁREA CONSTRUIDA: 278,42m² | |
| ÁREA PERMEÁVEL: - | |
| ARQUITETÔNICO FOLHA Nº 02/02 | |